Data evento

da Ven, 26 Febbraio, 2021 - 10:00

a Ven, 26 Febbraio, 2021 - 11:00

Luogo Evento Piattaforma Zoom

Iscrizioni non ancora aperte.

Prossimi eventi:

Sab 01 Nov, 2025

Missione a Singapore: opportunità di crescita per le imprese campane **[1]**

(Singapore)

Lun 03 Nov, 2025

Piazza Italiana – A Taste of Italy in the Heart of Bangkok **[2]**

(The Crystal Box – Gaysorn Urban Resort)

Mer 05 Nov, 2025

Transizione energetica - energie rinnovabili, digitalizzazione ed efficienza energetica **[3]**

(Bucarest | Grand Hotel Bucharest)

Piattaforma Zoom
26 Febbraio 2021

In programma per il 26 febbraio dalle 10:00 alle 11:00 il webinar **"Luxembourg: Blockchain and Artificial Intelligence in finance and beyond"** organizzato dalla Camera di Commercio Italo-Lussemburghese [4] in collaborazione con The LHoFT - Luxembourg House of Financial Technology.

Il webinar si svolgerà in lingua inglese sulla piattaforma Zoom.

Registrati all'evento [5]

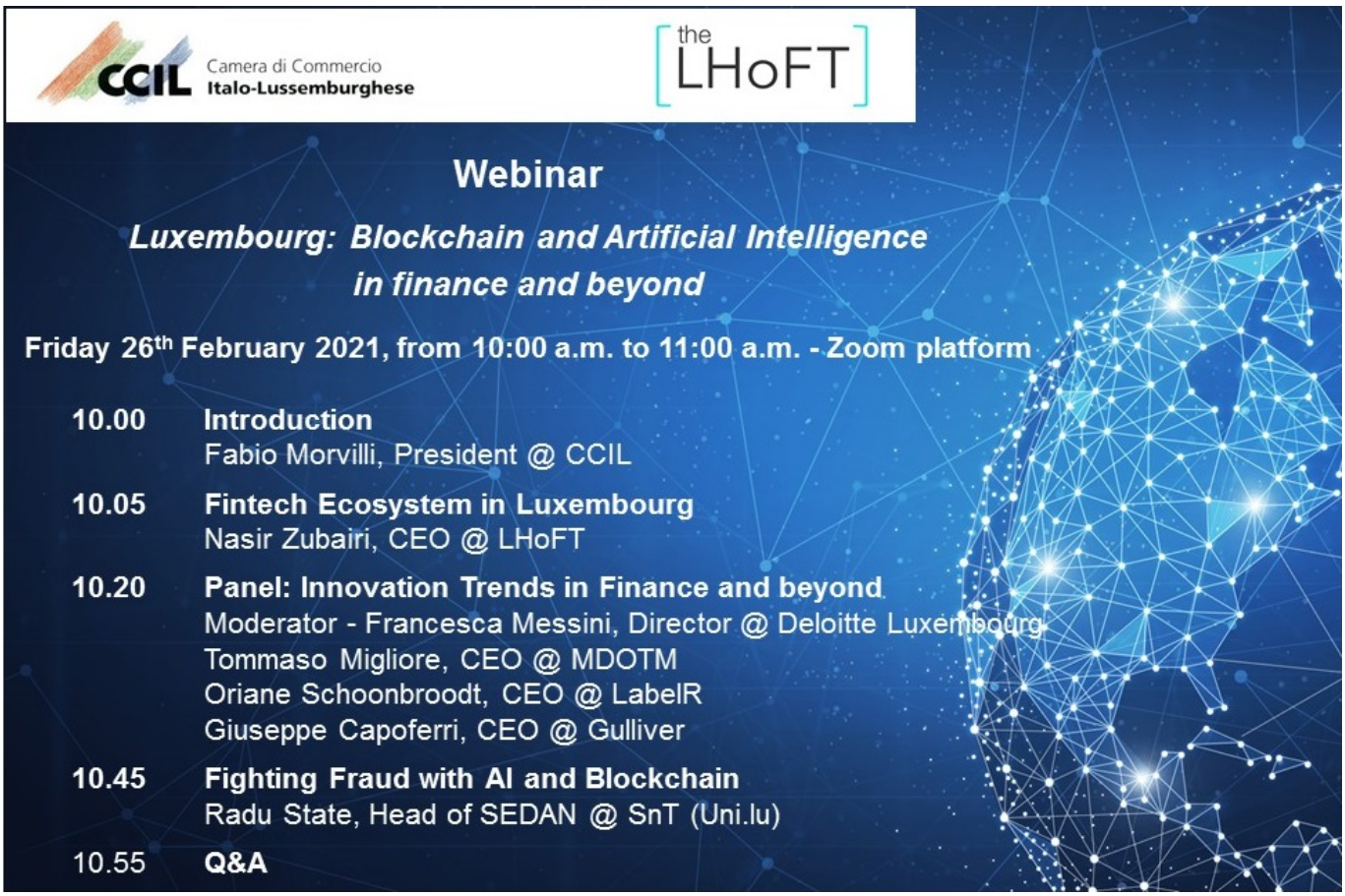

[6]

Condividi

Reti Sociali

ARGOMENTI

Intelligenza Artificiale [7]

Source URL: https://www.assocamerestero.it/eventi/webinar-luxembourg-blockchain-and-artificial-intelligence-finance-and-beyond

Collegamenti
[1] https://www.assocamerestero.it/eventi/missione-singapore-opportunita-crescita-imprese-campane
[2] https://www.assocamerestero.it/eventi/piazza-italiana-taste-of-italy-the-heart-of-bangkok
[3] https://www.assocamerestero.it/eventi/transizione-energetica-energie-rinnovabili-digitalizzazione-ed-efficienza-energetica
[4] https://www.assocamerestero.it/ccie/camera-commercio-italo-lussemburghese-asbl
[5] https://form.jotform.com/210353010424335
[6] https://www.assocamerestero.it/sites/default/files/contenuto_redazione/linkedin_invitation_ccil-lhoft_0.jpg
[7] https://www.assocamerestero.it/ricerca-per-argomenti/%3Ftid%3D591